

Id	Hora de inicio	Hora de finalización	NOMBRES Y APELLIDOS	TELÉFONO DE CONTACTO	CORREO ELECTRÓNICO1	DEPENDENCIA O ENTIDAD EXTERNA	CARGO	OBSERVACIONES Y/O CC
1	2/2/2026 14:41	2/2/2026 14:42	OSCAR JAVIER QUIROZ PORRAS	3003467318	oquiroz@regionmetropolitana.gov.co	Observatorio	Contratista	Ninguno
2	2/2/2026 14:41	2/2/2026 14:42	Nathalia Forero	3156703093	jforero@regionmetropolitana.gov.co	Subdireccion de Planeación	Contratista	Asistencia
3	2/2/2026 14:41	2/2/2026 14:42	JOSE DANIEL CARO CASTILLO	3046685261	jcaro@regionmetropolitana.gov.co	Observatorio	Contratista	Na
4	2/2/2026 14:41	2/2/2026 14:42	Alvaro Alfonso Galeano Cifuentes	3214823015	agaleano@regionmetropolitana.gov.co	Subdireccion de planeación	Contratista	Na
5	2/2/2026 14:41	2/2/2026 14:43	Ximena Aguilón	301370 3104	xaguillon@regionmetropolitana.gov.co	Subdirección de Planeación	Contratista	NA
6	2/2/2026 14:41	2/2/2026 14:43	Alejandra León Amaya	3118340011	aleon@regionmetropolitana.gov.co	Despacho	Asesora	NA
7	2/2/2026 14:41	2/2/2026 14:43	Denís Palacios	3144459064	dpalacios@regionmetropolitana.gov.co	RMBC - Planeación	Especialista	N/A
8	2/2/2026 14:42	2/2/2026 14:44	Jaime TORRES MELO	3158404466	jtortes@regionmetropolitana.gov.co	SDPMR	Asesor	Ninguna
9	2/2/2026 14:42	2/2/2026 14:44	July Samara García Soto	3007076559	jgarcia@regionmetropolitana.gov.co	Subdirección de Planeación RMBC	Profesional Universitario Sin comentarios	
10	2/2/2026 14:43	2/2/2026 14:44	Yudi Tatiana León Caicedo	3045456268	yleon@regionmetropolitana.gov.co	Subdirección de Planeación	Contratista	Ninguna
11	2/2/2026 14:43	2/2/2026 14:44	Manuel macías	3006152698	dgmanumacias@gmail.com	Subgerencia planeacion	Diseñador grafico	
12	2/2/2026 14:43	2/2/2026 14:44	Sulma Marcela Cuervo Ramírez	3218520790	scuervo@regionmetropolitana.gov.co	Subdirección de Planeación	Contratista	NA
13	2/2/2026 14:44	2/2/2026 14:44	Sebastian Zafra	3003573654	Szafra@regionmetropolitana.gov.co	SPMR	Contratista	Asistencia
14	2/2/2026 14:44	2/2/2026 14:44	Alejandro Barrera	301 7869897	Abarrera@regionmetropolitana.gov.co	RMBC-SPMR	Coordinador Seguridad	Ninguna
15	2/2/2026 14:44	2/2/2026 14:44	Luis Eduardo Peñuela	3223318933	Luiseduardoing87@gmail.com	Planeo	Contratista	No
16	2/2/2026 14:44	2/2/2026 14:44	Angela Suárez Monzón	3105814768	angelapsja.3004@gmail.com	Subdirección de planeación	Contratista	Ninguna
17	2/2/2026 14:44	2/2/2026 14:45	Diego Polania	3106188542	Dpolania@regionmetropolitana.gov.co	Planeacion	Contratista	Na
18	2/2/2026 14:45	2/2/2026 14:45	Michell Tatiana Ortiz Vargas	3113329672	mortiz@regionmetropolitana.gov.co	Observatorio	Contratista	N/A
19	2/2/2026 14:43	2/2/2026 14:45	DAVID FERNANDO RODRIGUEZ GUTIERREZ	3002048489	dfrodriguez@regionmetropolitana.gov.co	OBSERVATORIO	Contratista	n/a
20	2/2/2026 14:45	2/2/2026 14:46	María Paula Nieto Rodríguez	3207218459	mnieto@regionmetropolitana.gov.co	Subdirección de Planeación	Contratista	N/A
21	2/2/2026 14:44	2/2/2026 14:46	Augusto Pinto	3204994405	Apinto@regionmetropolitana.gov.co	Subdireccion Metropolitana	Contratista	Planeación estratégica
22	2/2/2026 14:44	2/2/2026 14:46	Cristian David Mattalana Jiménez	3143614762	crdamaj12@gmail.com	Sub Dirección Planeación	Abogado Contratista	N/A
23	2/2/2026 14:45	2/2/2026 14:46	Adriana Hernández	3142147379	amahe18@hotmail.com	RMBC	Contratista	Ninguna
24	2/2/2026 14:45	2/2/2026 14:46	Luis Eduardo Gutiérrez Díaz	3182887652	legd.arm@gmail.com	Subdireccion de Planeación	Contratista	NA
25	2/2/2026 14:45	2/2/2026 14:46	William Mauricio Vallejo Caicedo	3059229339	wvallejo@regionmetropolitana.gov.co	RMBC - SPMR	Contratista	N.A.
26	2/2/2026 14:45	2/2/2026 14:46	Natalia Garavito Quiroga	3219318163	nquiroga@regionmetropolitana.gov.co	SPMR	Contratista	Asistencia presencial
27	2/2/2026 14:46	2/2/2026 14:47	Juan Sebastián López	3017480781	jlopezm@regionmetropolitana.gov.co	SPMR	Profesional esp	.
28	2/2/2026 14:46	2/2/2026 14:47	Laura Aponte	3229487517	lauaponte16@hotmail.com	Subdirección de Planeación	Prensa	Reunión de equipo empalme
29	2/2/2026 14:46	2/2/2026 14:47	Fredy Alexander Peña Sanchez	3212662762	Fpena@regionmetropolitana.gov.co	Subdireccion de planeacion	Contratista	Ninguna
30	2/2/2026 14:47	2/2/2026 14:48	Leonor Adela del Pilar Cely Andrade	3134016451	placea@yahoo.es	Subdirección de Planeación	Contratista	Sin
31	2/2/2026 14:50	2/2/2026 14:51	Mariana Ortégón	3202506145	mortegon@regionmetropolitana.gov.co	SPMR	Profesional Universitaria	Na
32	2/2/2026 14:53	2/2/2026 14:54	Samuel Pérez	3105700664	sperez@regionmetropolitana.gov.co	Sub Planeacion territorial	Contratistas	N/A
33	2/2/2026 14:56	2/2/2026 14:56	Valentina Badillo Torres	3168200437	ybadillo@regionmetropolitana.gov.co	Subdireccion de planeación	Profesional	No
34	2/2/2026 14:55	2/2/2026 14:56	Andrea Castillo G	3123929045	acastillo@regionmetropolitana.gov.co	SPRM servicios públicos	Contratista	Na
35	2/2/2026 14:54	2/2/2026 14:57	Jimena Dávila Barragan	318659648	jimenadavila1993@gmail.com	Subdirección de Planeacion	Contratista	N/A
36	2/2/2026 14:57	2/2/2026 14:59	Betty Esperanza Moreno Ramírez	3002668694	bmoreno@regionmetropolitana.gov.co	Subdirección Planeacion Metropolitana	Contratista	N/A
37	2/2/2026 14:58	2/2/2026 14:59	Karol Rizzo Ruiz	3045672249	Krizzo@regionmetropolitana.gov.co	Subdireccion de planeacion	Aux administrativa	NA
38	2/2/2026 15:06	2/2/2026 15:07	Santiago Higuera	3138243054	dhiguera@regionmetropolitana.gov.co	PLANE0	Contratista	Na
39	2/2/2026 15:17	2/2/2026 15:18	Giovanny mauricio Rondón Fonseca	3144271124	gio.fonseca2010@gmail.com	Región metropolitana	Profesional apoyo	Ninguna
40	2/2/2026 15:18	2/2/2026 15:19	Daniel Calderón	3103225806	dcalderon@regionmetropolitana.gov.co	SPMR	Contratista	No aplica
41	2/2/2026 15:19	2/2/2026 15:19	Alejandra León Montealegre	3144625641	vleon@regionmetropolitana.gov.co	Dirección	Contratista	.
42	2/2/2026 15:28	2/2/2026 15:29	Yeiker Guerra Sarmiento	3203289903	G.yeiker@gmail.com	Participación PLANE0	Contratista	No aplica
43	2/2/2026 16:27	2/2/2026 16:29	Gustavo Rojas Sánchez	3203974424	grojas@regionmetropolitana.gov.co	Subdirección Planeación Metropolitana y Regional	Profesional especializad:	NA
44	2/2/2026 16:35	2/2/2026 16:37	Carolina Sánchez Ruiz	3005694912	c.sanchezr.econ1@gmail.com	Planeo- Energia	Contratista	Favor compartir la presentación Realitad y listado de contactos de la Entidad
45	2/2/2026 16:39	2/2/2026 16:39	Ana Alexandra Morales Escobar	3002199088	amorales@regionmetropolitana.gov.co	ODMR IDER	Contratista IDER	
46	2/2/2026 16:39	2/2/2026 16:39	Felipe Fonseca Fino	3112229166	ffino@regionmetropolitana.gov.co	Subdirección de planeación metropolitana y regional	Contratista	
47	2/2/2026 17:07	2/2/2026 17:08	Wady Millett Pardo Russi	3176578989	wpardo@regionmetropolitana.gov.co	Observatorio	Contratista	
48	2/2/2026 17:32	2/2/2026 17:34	Bismark B. Buenafios M.	3143677084	bismark.buenafios@gmail.co.	Observatorio	Contratista	
49	2/3/2026 8:50	2/3/2026 8:50	Hernán Mauricio Hernández Castillo	3204741193	hcastillo@regionmetropolitana.gov.co	SPMR	Contratista	N/A
50	2/3/2026 11:04	2/3/2026 11:06	SERGIO ALEJANDRO PEÑA PEDREROS	3143672051	spena@regionmetropolitana.gov.co	Subdirección de Planeación	Contratista	Asistencia

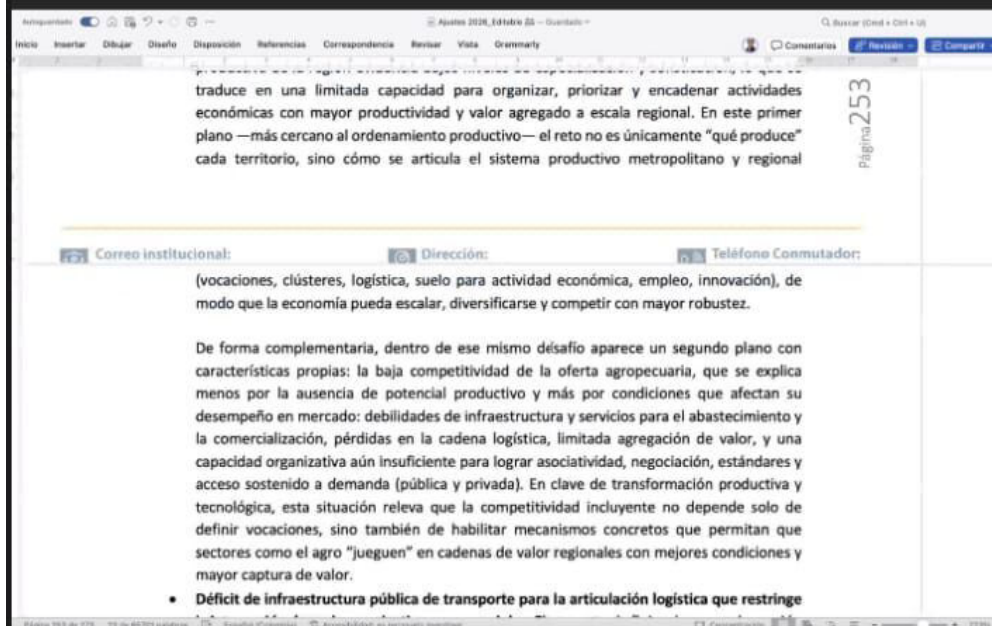

Felipe Fonseca Fino ...



read.ai m...



Felipe Fons...



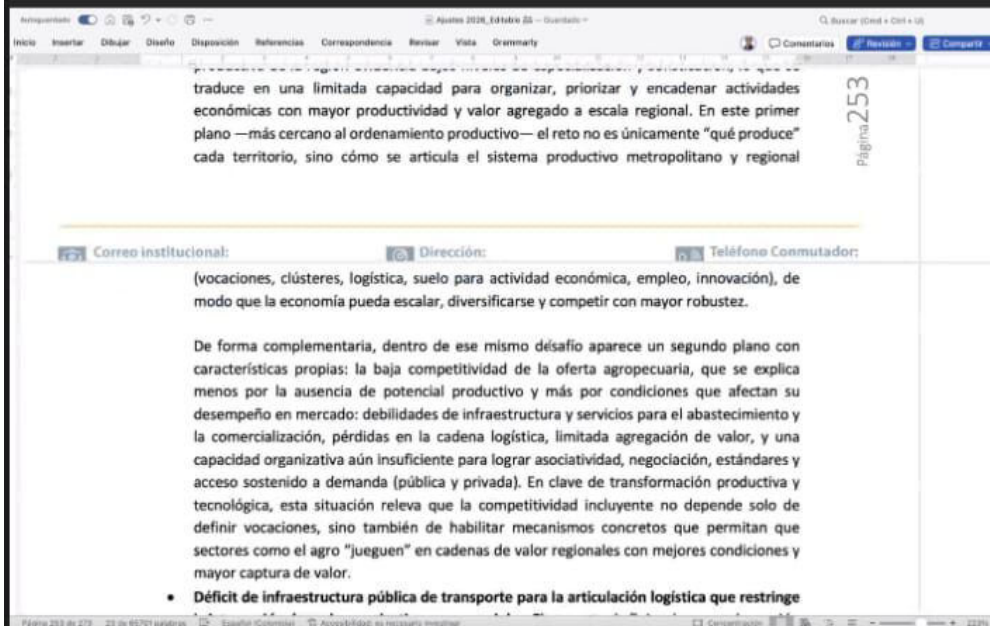

Felipe Fonseca Fino ...



read.ai m...



Felipe Fons...



Id	Hora de inicio	Hora de finalización	NOMBRES Y APELLIDOS	TELÉFONO DE CONT	CORREO ELECTRÓNICO1	DEPENDENCIA O ENTIDAD EXTERNA	CARGO	OBSERVACIONES Y/O COMENTARIOS
1	5/02/2026 9:02	5/02/2026 9:03	Samuel Perez	3105700664	sperez@regionmetropolitana.gov.co	Sub Planeacion	Contratista	N/A
2	5/02/2026 9:02	5/02/2026 9:03	Luis Eduardo Peñuela	3223318933	lpenuela@regionmetropolitana.gov.co	Planeo	Contratista	No
3	5/02/2026 9:02	5/02/2026 9:03	David Fernando Rodríguez Gutiérrez	3002048489	dfrodriguez@regionmetropolitana.gov.co	Observatorio	Contratista	n/a
4	5/02/2026 9:03	5/02/2026 9:03	Mariana Ortégón	30202506145	mortegon@regionmetropolitana.gov.co	SPMR	Profesional Universitaria	NA
5	5/02/2026 9:03	5/02/2026 9:04	Diego Polania	3106188542	dpolania@regionmetropolitana.gov.co	Planeación	Contratista	NA
6	5/02/2026 9:03	5/02/2026 9:05	Augusto Pinto Carrillo	3204994405	Apinto@regionmetropolitana.gov.co	Subdirección de Planeación Metropolitana	Contratista	Capacitación PLANEAO
7	5/02/2026 9:03	5/02/2026 9:05	Luis Eduardo Gutiérrez Díaz	3182887652	lgutierrez@regionmetropolitana.gov.co	Subdirección de Planeación	Contratista	NA
8	5/02/2026 9:07	5/02/2026 9:07	Alejandro Barrera	301 7869897	Abarrera@regionmetropolitana.gov.co	RMBC	Coordinador Seguridad	Ninguna
9	5/02/2026 9:07	5/02/2026 9:07	Andrea Castillo G	3123929045	acastillo@regionmetropolitana.gov.co	SPRM	Contratista	Na
10	5/02/2026 9:07	5/02/2026 9:07	Leonor Adela del Pilar Cely Andrade	3134016451	pilacea@yahoo.es	Sudirección de Planeación Metropolitana	Contratista	Sin
11	5/02/2026 9:07	5/02/2026 9:08	Natalia Garavito Quiroga	3219318163	nquiroga@regionmetropolitana.gov.co	SPMR	Contratista	Asistencia virtual
12	5/02/2026 9:07	5/02/2026 9:08	Adriana Hernández Medina	3142147379	ahernandez@regionmetropolitana.gov.co	RMBC	Contratista	Ninguna
13	5/02/2026 9:04	5/02/2026 9:08	Carolina Sánchez Ruiz	3005694912	c.sanchezr.econ1@gmail.com	Planeo	Contratista	Favor compartir la presentación
14	5/02/2026 9:08	5/02/2026 9:08	Óscar Javier Quiroz Porras	3003467318	oquiroz@regionmetropolitana.gov.co	Observatorio	Contratista	Ninguno
15	5/02/2026 9:07	5/02/2026 9:08	Betty Esperanza Moreno Ramírez	3002668694	bmoreno@regionmetropolitana.gov.co	Subdirección Planeacion metropolitana	Contratista	N/A
16	5/02/2026 9:08	5/02/2026 9:09	Sulma Marcela Cuervo Ramírez	3218520790	scuervo@regionmetropolitana.gov.co	Subdirección de Planeación	Contratista	NA
17	5/02/2026 9:08	5/02/2026 9:09	Yudi Tatiana León Caicedo	3045456268	yleon@regionmetropolitana.gov.co	Subdirección de Planeación	Contratista	Ninguna
18	5/02/2026 9:07	5/02/2026 9:09	Jimena Davila Barragán	3186596490	jimenadavila1993@gmail.com	Subdirección de Planeación	Contratista	N/A
19	5/02/2026 9:09	5/02/2026 9:10	Angela Suarez Monzón	3105814768	dmonzon@regionmetropolitana.gov.co	Subdirección de planeación	Contratista	Ninguna
20	5/02/2026 9:10	5/02/2026 9:11	Jose Daniel Caro	3046685261	dcarodaniel91@gmail.com	Observatorio	Contratista	Na
21	5/02/2026 9:15	5/02/2026 9:16	Alvaro Alfonso Galeano Cifuentes	3214823015	agaleano@regionmetropolitana.gov.co	Subdirección de Planeacion	Contratista	na
22	5/02/2026 9:10	5/02/2026 9:16	Yeiker Guerra Sarmiento	3203289903	g.yeiker@gmail.com	Subdirección de Planeación Metropolitana	Contratista	No aplica
23	5/02/2026 9:16	5/02/2026 9:17	MICHELLE ORTIZ VARGAS	3113329672	mortiz@regionmetropolitana.gov.co	OBSERVATORIO	CONTRATISTA	N/A
24	5/02/2026 9:16	5/02/2026 9:17	Felipe Fonseca Fino	3112229166	ffino@regionmetropolitana.gov.co	Subdirección de planeación metropolitana y regional	Contratista	No
25	5/02/2026 9:07	5/02/2026 9:20	Santiago Higuera	3138243054	dhiguera@regionmetropolitana.gov.co	Planeo	Contratista	Na
26	5/02/2026 9:07	5/02/2026 9:20	HERNAN MAURICIO HERNANDEZ CASTILLO	3204741193	hcastillo@regionmetropolitana.gov.co	SPMR	Contratista	N/A
27	5/02/2026 9:20	5/02/2026 9:21	Giovanny Rondón Fonseca	3144271124	Gio.fonseca2010@gmail.com	Subdirección de planeación	Contratista	Ninguna
28	5/02/2026 9:22	5/02/2026 9:24	Fredy Alexander Peña Sanchez	3212662762	fpena@regionmetropolitana.gov.co	Subdirección de planeación	Contratista	Ninguna
29	5/02/2026 9:34	5/02/2026 9:34	María Paula Nieto Rodríguez	3207218459	mnieto@regionmetropolitana.gov.co	Subdirección de Planeación	Contratista	N/A
30	5/02/2026 9:33	5/02/2026 9:35	Bismark B. Buenaños Mosquera	3143677084	bismark.buenanos@gmail.com	Subdirección de Planeación Metropolitana - Observatorio	Contratista	
31	5/02/2026 9:42	5/02/2026 9:43	Manuel macias	3006152698	dgmanumacias@gmail.com	Subgerencia de planeacion	Diseñador grafico	
32	5/02/2026 9:11	5/02/2026 10:01	Wady Millett Pardo Russi	3176578989	wpardo@regionmetropolitana.gov.co	Observatorio	Contratista	Ninguna
33	5/02/2026 10:27	5/02/2026 10:29	SERGIO ALEJANDRO PEÑA PEDREROS	3143672051	spena@regionmetropolitana.gov.co	SUBDIRECCIÓN PLANEACION	CONTRATISTA	SIN COMENTARIOS
34	5/02/2026 10:39	5/02/2026 10:40	July Samara García Soto	3007076559	jgarcia@regionmetropolitana.gov.co	Subdirección de Planeación	Profesional Universitario	Sin comentarios
35	5/02/2026 10:44	5/02/2026 10:48	Ana Alexandra Morales Escobar	3002199088	amorales@regionmetropolitana.gov.co	ODMR IDER	Contratista	ninguna
36	5/02/2026 12:44	5/02/2026 12:45	Laura Aponte	3229487517	lauaponte16@hotmail.com	Subdirección de planeación	Prensa	Reunión informativa

Región
Metropolitana

PLANEACIÓN

Proceso de formulación Plan Estratégico

Diagnóstico

Formulación

- El diagnóstico es el primer paso en la construcción del Plan Estratégico.
- Cada diagnóstico debe poder sustentar una decisión del Plan o evidenciar una tendencia estructural del territorio regional.

FILTRO 1

- Carácter supramunicipal
- Superar lo que el territorio requiere acción conjunta
- Estratégico

HALLAZGOS DEL DIAGNÓSTICO

LECTURA TERRITORIAL CON ALCANCE REGIONAL

Problemas estructurales o potencialidades estratégicas que trascienden la gestión individual de los municipios, independientemente de que sean competencia de la RMBC.

FILTRO 2

- Competencia de la RMBC
- Relación funcional que involucre a Bogotá (salvo disposición explícita de la Ley)

SITUACIONES RELEVANTES

Lo que surge entre el análisis y la acción: lo que define la agenda estratégica de la RMBC. Son de competencia de la Región Metropolitana. Pueden ser multisectoriales.

SR

Una SR → múltiples decisiones → cada una aporta a una o más transformaciones

ESTRATEGIAS

Cómo se logran las apuestas. Definen la ruta de acción para cada situación relevante.

DECISIONES DEL PLANEACIÓN

Acciones concretas. Es la decisión —no la SR— la que define a cuál

se debe responder.

Programas y Proyectos

Acciones puntuales en el territorio, con metas medibles.

Lineamientos

Marco de referencia para la acción territorial.

Directrices a HM

Orientaciones a los Hechos Metropolitanos declarados.

Metas

Resultados medibles asociados a programas.

Cada decisión aporta a una o más transformaciones

TRANSFORMACIÓN

Impactan lo cotidiano

Favorecen un mejor mañana

Garantizan la existencia de un futuro

Sección Fino

4°C

100% soleado



Q Buscar



20:36



Encender la cámara (Ctrl+Shift+O)

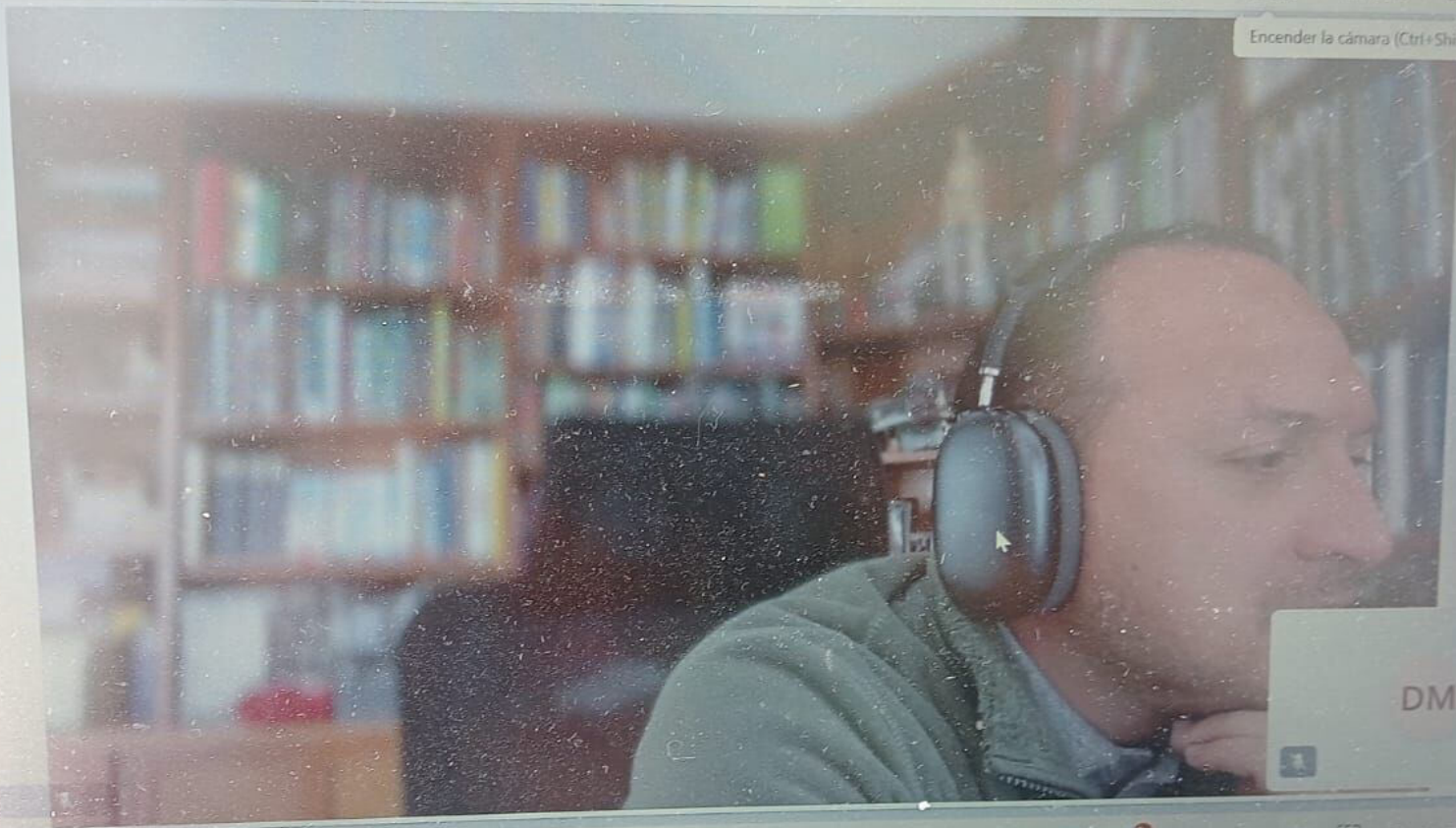

DM



Q Buscar



10:21 a.m.
12/02/2025

41:09

REGION METROPOLITANA BOGOTA - CUNDINAMARCA

Separar Chat Gente Participar Reaccionar Vista Notas Aplicaciones Más Cámara Micrófono Compartir Salir

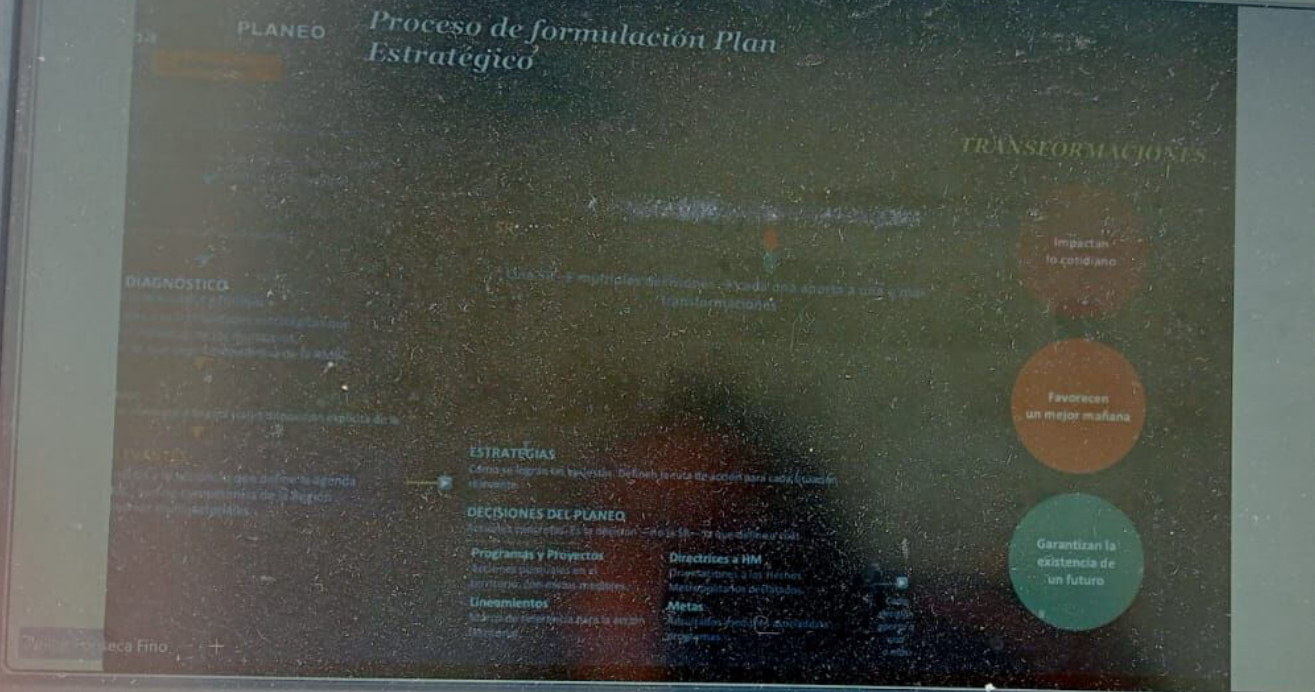

14°C Par. soleado

Buscar

Windows taskbar icons: File Explorer, Edge, Word, PowerPoint, Teams, Outlook, OneDrive, etc.

ESP LAA 10:42 a.m. 12/02/2025



Notificaciones (2)



Comparativo ámbitos

Cambio en los ámbitos: Diagnóstico → Formulación (IIRMBIC)

116 municipios de Cundinamarca (sin Bogotá D.C.) — Comparativo Guía Metodológica PLANE0 vs. resultado IIRMBIC URBANPRO

Ámbito	Diagnóstico	Formulación (IIRMBIC)	Cambio
Metropolitano	18	18	0*
Regional	24	44	+20
Resto (Provincial)	74	54	-20
TOTAL	116	116	
32 municipios cambiaron de ámbito			
+83% creció el ámbito regional (24→44)			
4 salieron de Regional a Resto			

Matriz de transición

¿De dónde vienen y a dónde van los 116 municipios?

De / A →	Metro	Regional	Resto
De: Metropolitano	15	3	0
De: Regional	1	19	4
De: Resto	2	22	50
Total destino	18	44	54

■ Se mantuvo ■ Cambio de ámbito

Movimientos clave

- ▲ 3 salieron a Metropolitano: Chiquiza, Chía, Ubaté
- ▲ 22 de Resto salieron a Regional (Pacho, Urua, Tocancipa, Vota, La Vega...)
- ▼ 3 de Metro salieron a Regional: El Rosal, Gachancabá, Subachoque
- ▼ 4 salieron de Regional: Guadalupe, Junín, Tausa, Villapalme (no expone IG3)

Fuente: Comparativo ámbitos Diagnóstico vs. Formulación PLANE0. Datos RF Producto 1 y 3 URBANPRO-ONU Hábitat (2025).

Daniel Santiago Higuera Salazar ...

FS

Fredy Ale...

AA

alejandro...

DS

Daniel Sant...

AS



2:44



Vo
LTE

4G



PLANEIO

Comparativo ámbitos

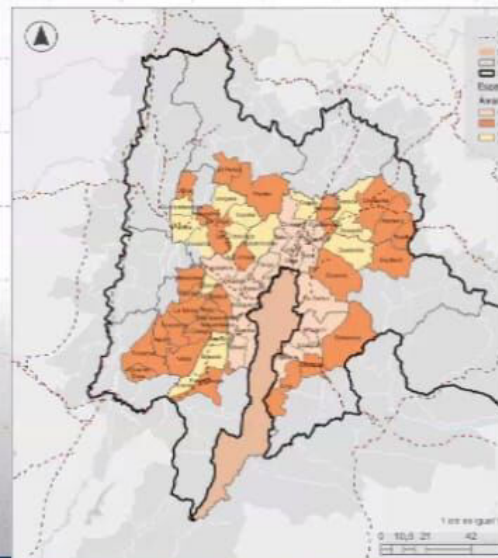
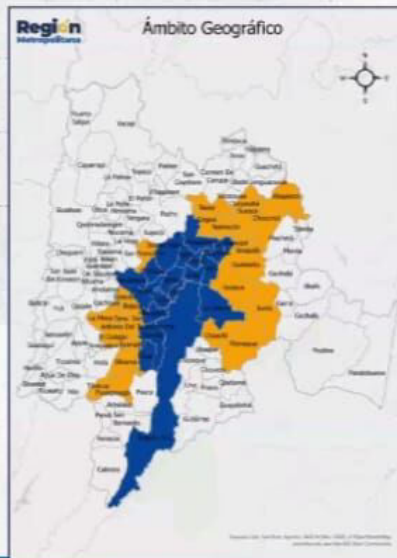

Daniel Santiago Higuera Salazar ...

LA

Leonor A...

AA

alejandro...

DS

Daniel Sant...

AS



Competencia de PLANEÓ

El campo de acción de la RMBC implica relaciones funcionales en las que Bogotá D.C. hace parte

1 Art. 325 Constitucional (Acto Leg. 02/2020)

Bogotá, Gobernación y municipios podrán asociarse cuando compartan dinámicas territoriales, ambientales, sociales o económicas.

Presupuesto constitucional: existencia de dinámicas compartidas entre los tres sujetos. No cierra por sí solo el argumento.

2 Art. 7 – Ley 2199 Asociación de municipios

El municipio deberá compartir hechos metropolitanos con los asociados y el Distrito Capital.

La conjunción "y" hace explícito: vínculo con Bogotá es condición necesaria para la asociación.

3 Art. 12.1 – Ley 2199 Hechos metropolitanos

El fenómeno debe presentar una relación funcional directa con Bogotá.

Primer parámetro para declarar hechos metropolitanos. Disposición más explícita de la norma.

4 Guía Metodológica PLANEÓ (sec. 6.4)

Es imperativo validar la relación funcional e interdependencia con Bogotá.

El ámbito de formulación se definirá a partir de los resultados del estudio de relaciones funcionales.

Operacionaliza el mandato legal: el ámbito no es discrecional, es conclusión técnica.

CONCLUSIÓN

La lectura sistemática —Constitución, Ley 2199 y Guía Metodológica— confirma que el campo de acción de la RMBC implica relaciones funcionales en las que Bogotá D.C., hace parte. No como único polo, pero sí como parte constitutiva del sistema de interdependencias. La Guía señala que el ámbito de formulación se derivará de los resultados del estudio de relaciones funcionales (IIRMBC), no de una decisión administrativa.

Daniel Santiago Higuera Salazar ...

LA

Leonora A...

AA

alejandro...

DS

Daniel Sant...

AS



 Pulsa para volver a la reunión 21:07



Participantes de l...



En la reunión (10)

Silenciar a todos



ANGELA SUAREZ



alejandro's Assistant (No c...



Daniel Santiago Higuera Salazar
Ha empezado a



Fredy Alexander



Hernan Mauricio



Leonor Adela del Pilar Cely...



[Ver todos](#)

Otras personas invitadas (18)



Alejandro Barrera Castro

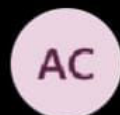

Alvaro Alfonso Galeano Cifuentes



Augusto Cesar Pinto Carrillo



Controlar

Chat

Gente

Participar

Reaccionar

Vista

Notas

Aplicaciones

Más



Luis Felipe Lota



PROYECTOS

1

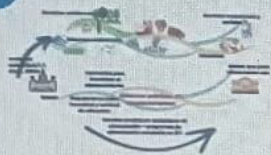

2



3



4



5



6



Región
Metropolitana
BOGOTÁ - CUNDINAMARCA

1. SARA

- \$4.411 millones
- Ejecución

2. Compramos Tu Cosecha

- \$7.326 millones
- Ejecución

3. Canasta Regional

- 958 millones
- Ejecución

4. Fortalecimiento asociativo

5. Jóvenes a la E

- \$12.094 millones
- Ejecución

6. Placa huella

- \$4.703 millones
- ASDF

Elkin Mauricio Escobar Sarmiento



Buscar



4°C

mayorm. nublado

Recibidos (1.457) - angelapsja.300 X (22) WhatsApp X (50) Seguimiento PLANE0 [En X

https://teams.microsoft.com/v2/

Búsqueda (Ctrl+Alt+E)

01:10:49

Controlar Chat Gente 17 Participar Reaccionar Vista Notas Aplicaciones Más Cámara Micro Compartir Salir

ENFOQUE TERRITORIAL, NIVELES Y CRITERIOS

Alcance territorial

Se presentan resultados para:

- Bogotá D.C.
- Cundinamarca
- Región Metropolitana
- Ámbitos funcionales:
 - Metropolitano
 - Regional

La comparación se realiza frente al resto del país (-t), excluyendo el territorio analizado del denominador.

Nivel de desagregación del análisis (CIU)

La especialización se examina en tres niveles:

- Macrosectores → perfil estructural general.
- Sectores → configuración productiva intermedia.
- Divisiones (2 dígitos) → especializaciones específicas.

El análisis combinado evita conclusiones agregadas engañosas y permite identificar patrones estructurales precisos.

Criterios de interpretación del LQ

- Alta concentración: $LQ \geq 1.5$
- Concentración media: $1.2 \leq LQ < 1.5$
- Concentración baja: $1.0 \leq LQ < 1.2$
- Sin especialización relativa: $LQ < 1$

El LQ es una medida **relativa y estructural**. No indica tamaño económico ni productividad.

Región Metropolitana
BOGOTÁ, CUNDINAMARCA

SJ

DM

Oscar Javier Quiroz Porras

15°C Mayorm. nublado

Buscar

4:55 p. m.
23/02/2026

Detalle avance corrección observaciones al diagnóstico por componente

Reporte por equipo de especialistas — Sin verificación de coordinación técnica

No.	Componente	Avance	Fecha reporte	Estado
1	Ocupación	=70%	16 feb.	En curso
2	Demográfico.	=25%	16 feb.	En curso
3	Desarrollo económico	=80%	16 feb.	En curso
4	Producción agroalimentaria	=75%	16 feb.	En curso
5	Ambiente	100%	19 feb.	Finalizado
6	Vivienda y hábitat	=70%	16 feb.	En curso
7	Agua y saneamiento	=50%	16 feb.	En curso
8	Energía	=40%	16 feb.	En curso
9	Transporte	=30%	16 feb.	En curso
10	TIC	100%	20 feb.	Finalizado
11	Social (educación y salud)	=30%	16 feb.	En curso
12	Financiamiento	=90%	19 feb.	En curso

Nota: Porcentaje según el avance reportado por el equipo de especialistas. No se ha verificado la información reportada.

Semana 17-18 de febrero del 2026

Yudi Tatiana Leon Caicedo





Hechos Metropolitanos Temas programáticos

Gestión del sistema de
abastecimiento y comercialización
agropecuaria

Gestión del sistema de logística y
distribución de alimentos

Elkin Mauricio Escobar Sarmiento

SJ



1/4

DM

